



★ SEDE LICEO ★  
BICENTENARIO HC

---

# CONSEJO ESCOLAR N1º

13 ABRIL 2023





★ SEDE LICEO ★  
BICENTENARIO HC

# TABLA

BIENVENIDA

CONSTITUCIÓN DEL CONSEJO ESCOLAR Y REPRESENTANTES

CONDUCTO REGULAR - REGLAMENTOS- PLAN DE CONVIVENCIA- FORMACIÓN CIUDADANA

RESULTADOS PAES

FOCO 2023

CALENDARIO

CUENTA PÚBLICA : REPORTE ECONÓMICO

OTROS

13 MARZO 2023  
15:00 HORAS





★ SEDE LICEO ★  
BICENTENARIO HC

# BIENVENIDOS

Representante	Nombre
Sostenedora	Ximena Hojas
Liceo	Luis Belmar
Apoderados	Fabiola Villsblanca
Estudiantes	Bernardo Contreras
Profesores	Carolina Lòpez
Asistentes	Alenjandra Veliz
Convivencia	Paulo Oròstica
Inspectoria	Stefany Yevenes



El **consejo escolar se** define como un órgano colegiado en el cual padres, madres, estudiantes, docentes y personal de administración y servicios a través de sus representantes, **se** informan, proponen y opinan sobre materias relevantes para la mejora de la calidad de la educación en el Centro.

1. El Consejo Escolar tendrá **carácter informativo, consultivo y propositivo**, salvo que el sostenedor decida darle carácter resolutivo. En todo caso el carácter **resolutivo** del Consejo Escolar podrá revocarse por parte del sostenedor al inicio de cada año escolar.

En nuestro caso, el Consejo Escolar tendrá **carácter informativo, consultivo y propositivo**

---





## CONDUCTO REGULAR

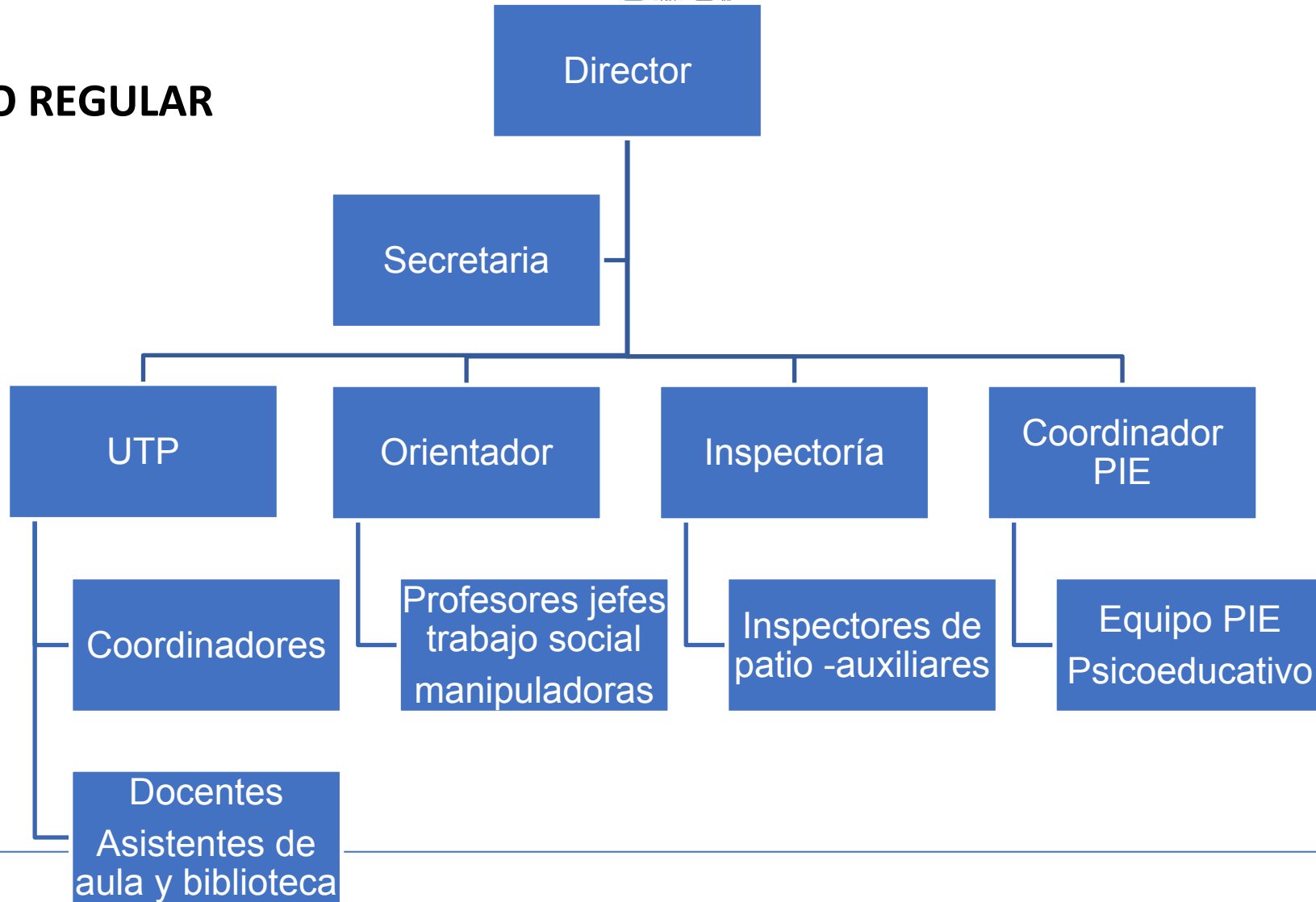

# RENDIMIENTO ESCOLAR

**Año 2022**

Nombre del Establecimiento: LICEO BICENTENARIO ADMINISTRACION Y COMERCIO HC  
Dirección/Localidad: AVENIDA CIRCUNVALACIÓN PONIENTE  
E-mail: INFO@ESCUELAAC.CL  
Rol de Base de Datos: 16730-7

Región: DEL MAULE  
Comuna: CURICÓ  
Teléfono: 2318007

110 - Enseñanza Básica	TOTAL HOMBRES							
	1° básico	2° básico	3° básico	4° básico	5° básico	6° básico	7° básico	8° básico
<b>Matrícula Final</b>	19	20	20	19	20	18	23	15
<b>Retirados</b>	1	1	2	0	1	0	0	0
<b>Promovidos</b>	18	19	18	19	19	18	22	15
<b>Reprobados</b>	0	0	0	0	0	0	1	0

110 - Enseñanza Básica	TOTAL MUJERES							
	1° básico	2° básico	3° básico	4° básico	5° básico	6° básico	7° básico	8° básico
<b>Matrícula Final</b>	27	26	26	27	27	28	24	30
<b>Retirados</b>	0	0	0	1	1	1	2	0
<b>Promovidos</b>	25	26	25	26	25	27	21	30
<b>Reprobados</b>	2	0	1	0	1	0	1	0



# RENDIMIENTO ESCOLAR

**Año 2022**

Nombre del Establecimiento: LICEO BICENTENARIO ADMINISTRACION Y COMERCIO HC  
Dirección/Localidad: AVENIDA CIRCUNVALACIÓN PONIENTE  
E-mail: INFO@ESCUELAAC.CL  
Rol de Base de Datos: 16730-7

Región: DEL MAULE  
Comuna: CURICÓ  
Teléfono: 2318007

310 - Enseñanza Media Humanista-Científica niños y jóvenes	TOTAL HOMBRES			
	1° medio	2° medio	3° medio	4° medio
<b>Matrícula Final</b>	24	26	23	20
<b>Retirados</b>	1	0	1	1
<b>Promovidos</b>	22	26	21	19
<b>Reprobados</b>	1	0	1	0

310 - Enseñanza Media Humanista-Científica niños y jóvenes	TOTAL MUJERES			
	1° medio	2° medio	3° medio	4° medio
<b>Matrícula Final</b>	22	20	20	25
<b>Retirados</b>	0	1	1	1
<b>Promovidos</b>	20	19	19	24
<b>Reprobados</b>	2	0	0	0



## INGRESO A LA UNIVERSIDAD

NOMBRE	Carrera	Universidad
ABARCA ARENAS BENJAMÍN ELÍAS	Arquitectura	Utal
ABARZÚA ROJAS MARTINA ISIDORA	Gastronomía	Inacap
BARRIOS ESPINOZA JAN PIERRE ANTONIO	Ingienereria video juegos	Utal
BOCANEGRA PALACIO SERGIO DAVID	Ingieneria computación	utal
CABRERA CRUZ ISIDORA ANDREA	Ped inglés	U Autónoma
CALQUÍN MUÑOZ AGUSTÍN MAURICIO	kinesiologia	autonoma
CALQUÍN QUEZADA VICENTE DAMIÁN	arquitectura	ucm
CANALES JAYO CLAUDIO ANDRÉS	Gastronomía	Inacap
CASTRO VALENZUELA CATALINA IGNACIA	sociologia	u valparaiso
CHÁVEZ CASTRO FRANCISCA JAZMÍN	educ parv	ucm
CORREA JEREZ FABIÁN ANDRÉS	bioingenieria medica	utal
DÍAZ BENÍTEZ LUCIANO AGUSTÍN	geologia	ucm
GÓMEZ NARVÁEZ FELIPE ALEJANDRO	Arquitectura	UCM



<b>GONZÁLEZ SILVA MARÍA SUSANA</b>	<b>Administracion empresa</b>	<b>Inacap</b>
<b>HERNÁNDEZ HENRÍQUEZ NOEMI ALMENDRA DEL CARMEN</b>	<b>Fuerzas armadas</b>	<b>escuela militar</b>
<b>LEIVA LEYTON IKER ALEJANDRO</b>	<b>Técnico Deportivo</b>	<b>Inacap</b>
<b>MANRÍQUEZ ORTEGA BENJAMÍN ALEJANDRO</b>	<b>Ingenieria en Computacion</b>	<b>Inacap</b>
<b>MORALES FAÚNDEZ JOAQUÍN ALEJANDRO</b>	<b>Odontología</b>	<b>ucm</b>
<b>MUÑOZ ARENA MILENNA ANTONIA</b>	<b>Artes visuales</b>	<b>Autónoma</b>
<b>MUÑOZ COFRÉ GABRIELA ALEJANDRA</b>	<b>Ped. Matemáticas</b>	<b>Udec</b>
<b>OLIVOS ESPINOZA AILINE JANETTE</b>	<b>pedagogía</b>	<b>Universodad Argentina</b>
<b>ORMAZÁBAL CORNEJO EDUARDO ANDRÉS</b>	<b>Administracion empresa</b>	<b>Inacap</b>
<b>ORÓSTICA VARGAS EMILIA ISIDORA</b>	<b>Periodismo</b>	<b>Udechile</b>
<b>REYES GODOY THOMAS FRANCK</b>	<b>Arquitectura</b>	<b>Utal</b>
<b>ROA MARTÍNEZ SOFÍA VIOLETA</b>	<b>Antropología-arqueología</b>	<b>Udechile</b>
<b>ROJAS ALEGRÍA CATALINA ALONDRA</b>	<b>Ingeniería en minas</b>	<b>Utal</b>
<b>SAN MARTÍN PIZARRO CAMILA ESPERANZA</b>	<b>Cocina internacional</b>	<b>Inacap</b>
<b>TRONCOSO SOTO CRISTÓBAL MATÍAS</b>	<b>Ingeniería computación</b>	<b>Utal</b>
<b>VERGARA VILLENA MALLEY CONSTANZA</b>	<b>Medicina</b>	<b>UCM</b>
<b>VIDAL DÍAZ GONZALO MATÍAS</b>	<b>Ingeniería comercial</b>	<b>UTAL</b>

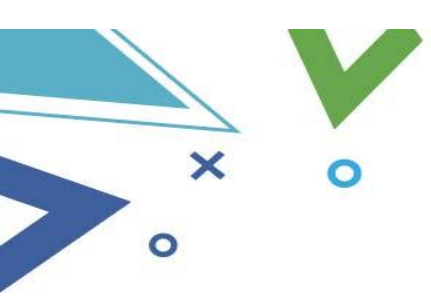

# FOCO 2023



CONSEJO ESCOLAR 2023

REACTIVACIÓN DE APRENDIZAJE

BIENESTAR : PLAN DE FORMACIÓN

FORTALECIMIENTO DE LA COMUNIDAD

APRENDIZAJE INTEGRAL

EQUIDAD

CONVIVENCIA Y SEGURIDAD

PARTICIPACIÓN Y FORMACIÓN CIUDADANA

VINCULACIÓN Y TRAYECTORIA





# RENDICIÓN CUENTA PÚBLICA LICEO BICENTENARIO HC

---

INGRESOS Y GASTOS 2022

# RENDICIÓN CUENTA PÚBLICA

## ÁREA GESTIÓN FINANCIERA

### Ingresos 2022

Detalle Ingresos (Enero - Diciembre 2022)

Descripción del Ingreso	Monto	%
Subvención General	1.062.705.038	73,1%
Subvención Escolar Preferencial SEP	295.203.246	20,3%
Liceo Bicentenario	20.548.500	1,4%
Pro-retención	1.765.036	0,1%
Subvención PIE	63.909.190	4,4%
Mantenimiento	10.537.055	0,7%
<b>Total Ingresos</b>	<b>1.454.668.065</b>	<b>100%</b>

INGRESOS 2022 (ENERO-DICIEMBRE)

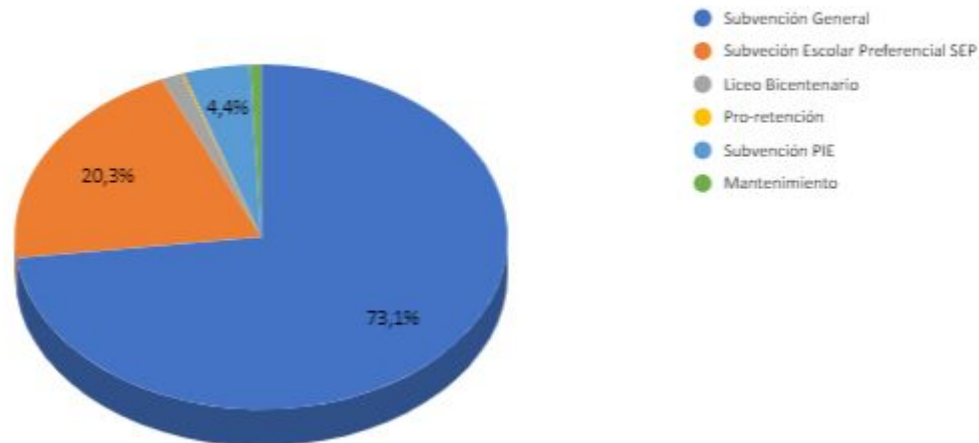

## Egresos 2022

Detalle Egresos (Enero - Diciembre 2022)

Descripción de egreso	Monto	%
Remuneraciones, gastos en personal y capacitación	774.819.643	53,3%
Gastos Subvención Escolar Preferencial (SEP) (*)	295.203.246	20,3%
Gastos educativos (**)	1.969.070	0,1%
Gastos Operacionales (***)	285.916.325	19,7%
Gastos Liceo Bicentenario (****)	18.724.500	1,3%
Gastos PIE (*****)	63.909.190	4,4%
Gastos Pro-retención	1.765.036	0,1%
Mantenciones Edificio (****)	10.537.055	0,7%
<b>Total Egresos</b>	<b>1.452.844.065</b>	<b>100%</b>

**(\*) Gastos Subvención Escolar Preferencial (SEP):** Remuneraciones, Capacitaciones, Recursos audiovisuales, Software, Implementos Deportivos, Material y recursos didácticos, Útiles escolares, Alimentación, Honorarios, Equipos Informáticos

**(\*\*) Gastos proceso educativo:** Equipamiento audiovisual, software educativos, equipamiento pedagógico, bienestar estudiantes, alimentación

**(\*\*\*) Gastos operacionales:** Arriendo Local / Seguridad y Monitoreo / Energía Eléctrica / Agua / Teléfono / Aseo / Adquisición de Mobiliario y equipamiento / Combustible / Calefacción / Equipos no educacionales

**(\*\*\*\*) Mantenciones Edificio:** Instalaciones eléctricas, instalación de carpa, cámaras de seguridad, Habilitación de espacios comunes, entre otros.

**(\*\*\*\*\*) Liceo Bicentenario:** Capacitación docente, Contratación de Honorarios

**(\*\*\*\*\* PIE:** Remuneraciones Equipo PIE

Detalle Egresos (Enero-Diciembre 2022)

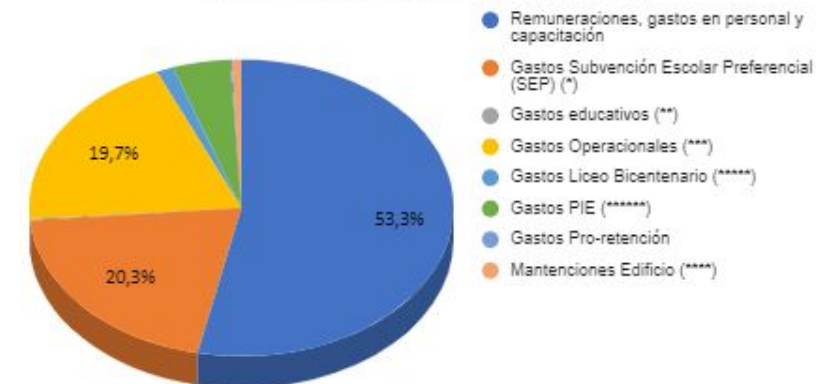

## Ingresos y egresos subvención SEP

### Ingresos Diciembre 2022 - Subvención Escolar Preferencial (SEP)

Detalle Ingreso	Monto	% SEP	% Total Ingresos
Subvención Escolar Preferencial (SEP)	295.203.246	100%	100%

### Detalle Egresos Diciembre 2022 - Subvención Escolar Preferencial (SEP)

Egresos	Detalle de Egresos	Monto	% SEP	% Total Gastos
Gastos en Personal	Remuneraciones / Extensión Horaria / Honorarios Profesionales	134.874.959	45,7%	100%
Gastos Operacionales	Internet / Fotocopias / Artículos de librería / Impresiones / Traslado Alumnos / Adquisición de Mobiliario / Bienestar estudiantes / Alimentación	77.463.531	26,2%	
Gastos Asesorías Técnicas y Capacitación ATE	Capacitaciones Docentes	3.187.519	1,1%	
Gastos en Recursos de Aprendizaje	Revistas y Libros Biblioteca / Implementos Deportivos, Musicales, Laboratorio / Vestuario / Eventos culturales / Recursos audiovisuales	79.677.237	27,0%	
Gastos Equipamiento y Apoyo Pedagógico (**)	Plataforma de Gestión Educativa/ Implementos Computacionales e Insumos / Gastos por concepto Covid-19 / Comunicaciones / Otros servicios	-	0,0%	
<b>Total Egresos</b>		<b>295.203.246</b>	<b>100%</b>	

## Egresos SEP

### Resumen de Egresos Enero - Diciembre 2022 - SEP

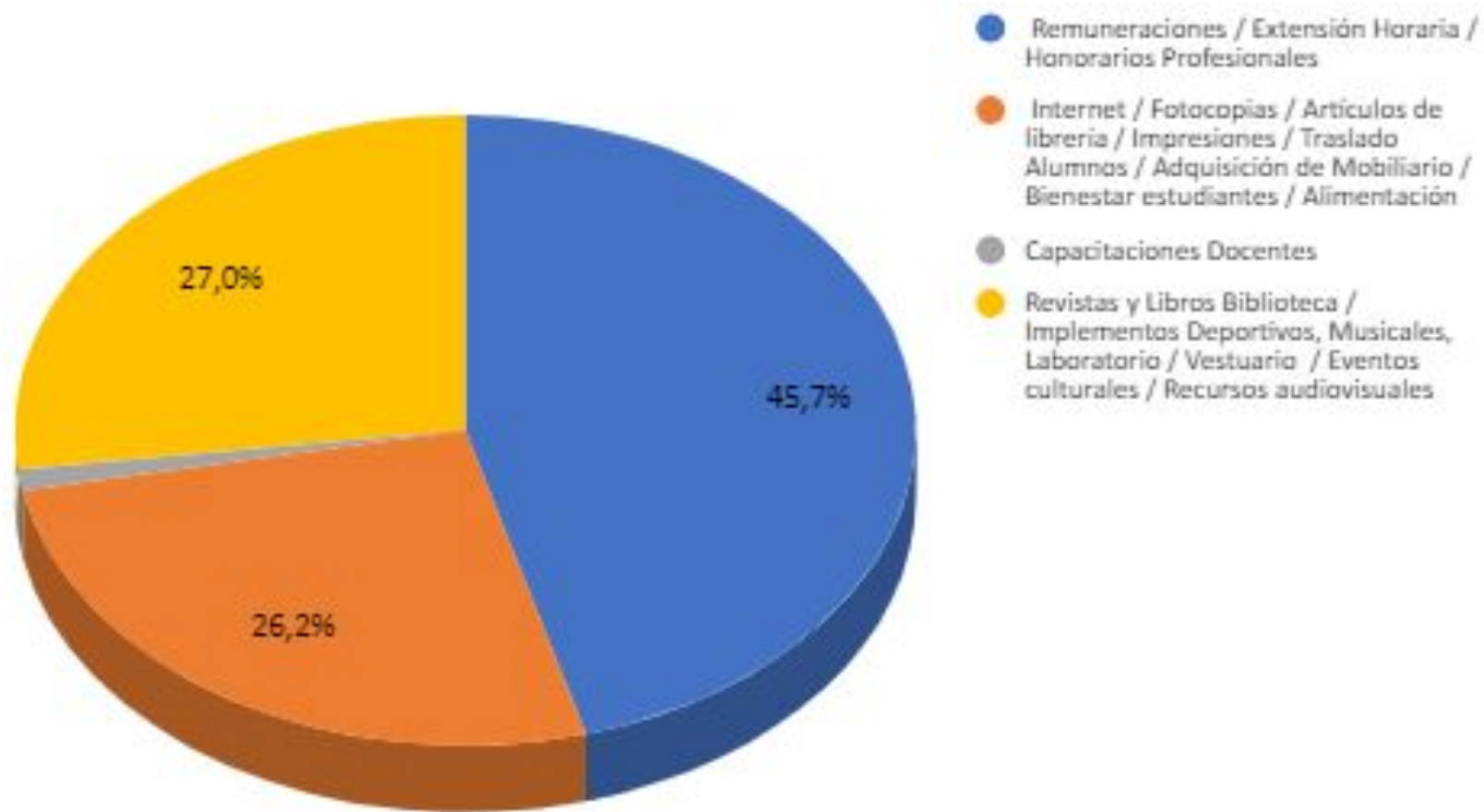



Actividad	Fecha
Primera reunión de apoderados	8 de marzo
Dia del libro y artes literarias	18 de abril
Dia actividad física, Sana Convivencia y Aniversario Escuela	19 al 21 de abril
Día del estudiante	12 de mayo
Patrimonio cultural y año nuevo mapuche	02 de junio
Expotalento invierno	28 junio
jornada reflexión (sin clases)	29-30 de junio
Vacaciones de invierno	3- 14 de Julio



★ SEDE LICEO ★  
BICENTENARIO HC

# SNED-BICENTENARIO



2022-2023

- visitas a universidades
- clínicas formativas
- talleres de talentos
- reforzamientos y preuniversitario
- identidad y pertenencia
- aniversario y proyectos de articulación



2021-2029





★ SEDE LICEO ★  
BICENTENARIO HC

# Otros

simulacros

comité paritario

CGA

CGP

Vecinos





**GRACIAS POR SU ASISTENCIA**



